

ตารางแสดงวงเงินงบประมาณที่ได้รับจัดสรรและราคากลางในงานจ้างก่อสร้าง

๑. ชื่อโดยสังเขป โครงการก่อสร้างถนน คสล. ๒ ซอย บ้านหนองขาม ม.๖ ต.นาชุมแสง อ.ภูเวียง
จ.ขอนแก่น

/ หน่วยงาน เจ้าของโครงการ องค์การบริหารส่วนตำบลนาชุมแสง ตำบลนาชุมแสง อำเภอกุเวียง
จังหวัดขอนแก่น

๒. วงเงินงบประมาณที่ได้จัดสรร จำนวน งบประมาณ ๑๐๗,๕๐๐ บาท (หนึ่งแสนเจ็ดพันห้าร้อยบาทถ้วน)

๓. ลักษณะงานปริมาณงาน ปริมาณงาน ซอยที่ ๑. ซอยบ้านนายปัญญา นามไพร ม.๖ ถนน คสล. กว้าง ๒.๐๐
เมตร ยาว ๓๒.๐๐ เมตร หน้า ๐.๑๕ เมตร ซอยที่ ๒. ซอยบ้านนายทองสุข สร้อยทอง ม.๖ ขนาดผิวจราจร คสล.
กว้าง ๒.๕๐ เมตร ยาว ๔๒.๐๐ เมตร หน้า ๐.๑๕ เมตร หรือมีพื้นที่ คสล. รวมกันไม่น้อยกว่า ๑๖๙ ตารางเมตร
พร้อมติดตั้งป้ายโครงการ ๑ ป้าย ตามแบบแปลนแผนผัง อบต. กำหนด

ระเบียบ/หนังสือสั่งการ

-หนังสือกรมส่งเสริมการปกครองท้องถิ่น ด่วนที่สุด ที่ มท ๐๘๐๘.๒/ว ๑๘๓๗ ลงวันที่ ๑๑ กันยายน ๒๕๖๐

-หนังสือกระทรวงมหาดไทย ที่ มท ๐๘๐๘.๒/ว ๐๔๔๔ ลงวันที่ ๒๔ มกราคม ๒๕๖๑ แผนพัฒนาท้องถิ่น

พ.ศ. ๒๕๖๖-๒๕๗๐ หน้าที่ ๓๙ ลำดับที่ ๑๑

๔. ราคากลางคำนวณ ณ วันที่ ๑๐ เดือน มกราคม พ.ศ. ๒๕๖๖

เป็นเงิน ๑๐๐,๐๐๐ บาท (หนึ่งแสนบาทถ้วน)

ซึ่งได้รวมภาษีมูลค่าเพิ่มและค่าใช้จ่ายทั้งปวงด้วยแล้ว

๕. บัญชีประมาณการราคากลาง (ราคาอ้างอิง)

๕.๑ แบบ พร.๔ (รายละเอียดตามเอกสารแนบท้าย)

๕.๒ แบบ พร.๕ (รายละเอียดตามเอกสารแนบท้าย)

๕.๓ แบบ พร.๖ (รายละเอียดตามเอกสารแนบท้าย)

๕.๔ แบบแปลนโครงการ (รายละเอียดตามเอกสารแนบท้าย)

๖. รายชื่อคณะกรรมการกำหนดราคากลาง

๖.๑ นายนครินทร์ รัตนเรืองศรี	ผู้อำนวยการกองช่าง	ประธานกรรมการกำหนดราคากลาง
๖.๒ นายธีรทัตย์ นาสุรีย์	นักวิเคราะห์นโยบายและแผน	กรรมการ
๖.๓ นายวัชรพงษ์ คุษาธาร	นายช่างโยธา	กรรมการ/เลขานุการ

พระราชกร / ผู้ประมาณการ

- โครงการก่อสร้าง โครงการก่อสร้างถนนคอนกรีตเสริมเหล็ก 2 ขอย บ้านหนองขาม หมู่ที่ 6
- สถานที่ก่อสร้าง บ้านหนองขาม หมู่ที่ 6 ต.นาขุมแสง อ.กุเวียง จ.ขอนแก่น
- ปริมาณงาน ขอยที่ 1 ผิวจราจรกว้าง 2.00 ม. ยาว 32.00 ม. หนา 0.15 ม. หรือมีพื้นที่คอนกรีตไม่น้อยกว่า 64.00 ตร.ม.
ไหล่ทางดินลูกรังกลบข้าง ช้างละ 0.10 ม.
- ปริมาณงาน ขอยที่ 2 ผิวจราจรกว้าง 2.50 ม. ยาว 42.00 ม. หนา 0.15 ม. หรือมีพื้นที่คอนกรีตไม่น้อยกว่า 105.00 ตร.ม.
ไหล่ทางดินลูกรังกลบข้าง ช้างละ 0.10 ม. หรือมีพื้นที่คอนกรีตรวมกันไม่น้อยกว่า 169.00 ตร.ม. พร้อมติดตั้งป้ายโครงการ 1 ป้าย
- หน่วยงานออกแบบแปลนและรายการ กองช่าง องค์การบริหารส่วนตำบลนาขุมแสง อำเภอกุเวียง จังหวัดขอนแก่น
- แบบเลขที่ นส.01 / 2566
- แบบ ปร.4 ที่แนบ จำนวน 1 แผ่น
- ประมาณการเมื่อ วันที่ 10 เดือน มกราคม พ.ศ. 2566 ราคาน้ำมันดีเซล ณ อ.เมือง จ.ขอนแก่น ราคาน้ำมันเฉลี่ย 35.50 บาท/ลิตร

ลำดับ	รายการ	ค่าวัสดุและค่าแรงงานจำนวนเงิน / บาท	Factor F	รวมค่าก่อสร้างเป็นเงิน / บาท	หมายเหตุ
1	หมวดงานก่อสร้างถนน คสล. ขอยที่ 1	28,101.33	1.3624	38,285.25	ค่า Factor F ใช้ตามหนังสือ ส่วนที่สุดที่ กค.0433.2/ว1288 ลว. 17 ตุลาคม 2565
2	หมวดงานก่อสร้างถนน คสล. ขอยที่ 2	45,790.66	1.3624	62,385.20	
สรุป	รวมราคาค่าดำเนินการทั้งสิ้น			100,670.45	
	คิดเป็นเงินประมาณ	ตัวหนังสือ - (หนึ่งแสนบาทถ้วน) -		100,000.00	***

เงินโอน เงินล่วงหน้า 0 % ดอกเบี้ยเงินกู้ 6 %
เงินประกันผลงานหัก 0 % ภาษีมูลค่าเพิ่ม 7 %

หมายเหตุ ราคากลางอ้างอิงจากแหล่งวัสดุก่อสร้างและราคาวัสดุจากราคาพาณิชย์จังหวัดขอนแก่น เดือน พฤศจิกายน 2565 บัญชีราคาวัสดุและแรงงาน พ.ศ. 2565 และหลักเกณฑ์การดำเนินการคำนวณราคางานก่อสร้าง (ฉบับปรับปรุงใหม่) ราคานี้ผู้มีหน้าที่คำนวณราคากลางและผู้ที่เกี่ยวข้องสามารถเปลี่ยนแปลงและปรับปรุงได้ตามความเหมาะสมและสอดคล้องตามข้อเท็จจริง สำหรับการใช้งานและโครงการ/งานก่อสร้างที่คำนวณราคา กลาง นั้น ๆ

ลงชื่อ.....ประธานกรรมการกำหนดราคากลาง

(นายนครินทร์ รัตนเรืองศรี)

ผู้อำนวยการกองช่าง

ลงชื่อ.....กรรมการกำหนดราคากลาง

(นายธีรทัตย์ นาสूरีย์)

นักวิเคราะห์นโยบายและแผน ชำนาญการ

ลงชื่อ.....กรรมการกำหนดราคากลาง

(นายวัชรพงษ์ คชาธาร)

นายช่างโยธา ปฏิบัติงาน

แบบสรุปราคากลางงานก่อสร้างทาง สะพาน และท่อเหลี่ยม

โครงการก่อสร้างถนนคอนกรีตเสริมเหล็ก สายซอยที่ 1 ซอยบ้านนายปัญญา นามไพร บ้านหนองขาม หมู่ที่ 6 ต.นาชุมแสง อ.ภูเวียง จ.ขอนแก่น
 ปริมาณงาน ผิวจราจรกว้าง 2.00 ม. ยาว 32.00 ม. หนา 0.15 ม. หรือพื้นที่คอนกรีตไม่น้อยกว่า 64.00 ตร.ม. ไหล่ทางดินลูกรังกลบข้าง ช้างละ 0.10 ม.

ลำดับ	รายการ	หน่วย	จำนวน	ราคาต่อหน่วย	ราคาทุน	F _N	ราคาต่อหน่วยx F _N	ราคากลาง
1	งานปรับเกลี่ยแต่งคันทางเดิม	ตร.ม.	70.40	1.79	126.02	1.3624	2.44	171.69
2	งานทรายรองใต้ผิวทางคอนกรีต	ลบ.ม.	3.20	576.61	1,845.15	1.3624	785.57	2,513.83
3	ผิวทางปอร์ตแลนด์ซีเมนต์คอนกรีต หนา 0.15 ม.	ตร.ม.	64.00	395.16	25,290.24	1.3624	538.37	34,455.42
4	Expansion Joint เหล็กกลมผิวเรียบ RB Ø 19	ม.	0.00	173.86	-	-	-	-
5	Contraction Joint เหล็กกลมผิวเรียบ RB Ø 15	ม.	8.00	90.14	721.12	1.3624	122.81	982.45
6	Longitudinal Joint เหล็กกลมผิวข้ออ้อย DB Ø 16	ม.	-	-	-	-	-	-
7	งานไหล่ทางดินลูกรัง	ลบ.ม.	1:28	92.81	118.80	1.3624	126.44	161.85
					28,101.33		รวม	38,285.24
					ตัวอักษร (-สามหมื่นแปดพันบาทถ้วน-) ปรับยอด			38,000.00

ผลรวมค่างานต้นทุนงานก่อสร้าง = 28,101.33
 ② ค่า FACTOR F งานก่อสร้างทาง = 1.3624

เงินไข เงินล่วงหน้า 0 % ดอกเบี้ยเงินกู้ 6 %
 เงินประกันผลงานหัก 0 % ภาษีมูลค่าเพิ่ม 7 %

หมายเหตุ ราคากลางอ้างอิงจากแหล่งวัสดุก่อสร้างและราคาวัสดุจากราคาพานิชย์จังหวัดขอนแก่น เดือน พฤศจิกายน 2565 บัญชีราคาวัสดุและแรงงาน พ.ศ.2565 และหลักเกณฑ์การดำเนินงานคำนวณราคางานก่อสร้าง (ฉบับปรับปรุงใหม่) ราคานี้ผู้มีหน้าที่คำนวณราคากลางและผู้ที่เกี่ยวข้องสามารถเปลี่ยนแปลงและปรับปรุงได้ตามความเหมาะสมและสอดคล้องตามข้อเท็จจริง สำหรับการใช้งานและโครงการ/งานก่อสร้างที่คำนวณราคา กลาง นั้น ๆ

ลงชื่อ.....ประธานกรรมการกำหนดราคากลาง
 (นายนครินทร์ รัตนเรืองศรี)
 ผู้อำนวยการกองช่าง

ลงชื่อ.....กรรมการกำหนดราคากลาง
 (นายธีรทัชชัย นาสุรีย์)
 นักวิเคราะห์นโยบายและแผน ชำนาญการ

ลงชื่อ.....กรรมการกำหนดราคากลาง
 (นายวัชรพงษ์ คชาธาร)
 นายช่างโยธา ปฏิบัติงาน



โครงการก่อสร้างถนนคอนกรีตเสริมเหล็ก 2 ซอย บ้านหนองขาม หมู่ที่ 6
ตำบลนาชุมแสง อำเภอภูเวียง จังหวัดขอนแก่น

แบบเลขที่ นส. 01 / 2566

องค์การบริหารส่วนตำบลนาชุมแสง อำเภอภูเวียง จังหวัดขอนแก่น

แผนที่ ประเทศไทย

องค์การบริหารส่วนตำบลนาชุมแสง อำเภอกุเวียง จังหวัดขอนแก่น

โครงการก่อสร้างถนนคอนกรีตเสริมเหล็ก 2 ซอย บ้านหนองขาม หมู่ที่ 6



แผนที่ประเทศไทย

ตำบลนาชุมแสง อำเภอกุเวียง จังหวัดขอนแก่น

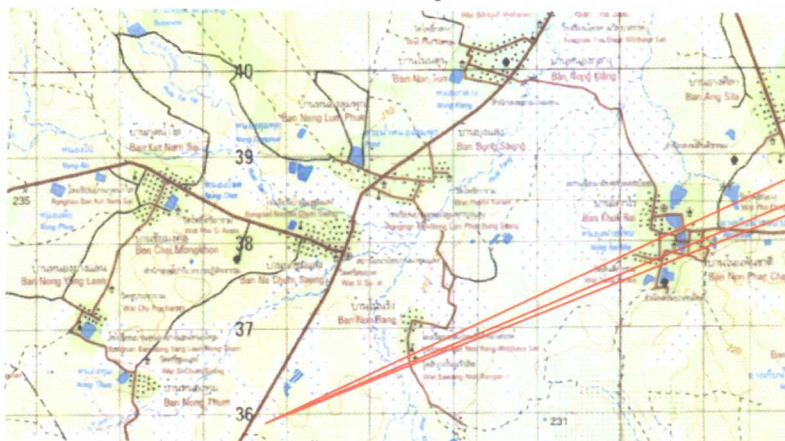

แผนที่แสดงที่ตั้งโครงการ

แผนที่แสดงที่ตั้งโครงการ

แผนที่แสดงที่ตั้งโครงการ

มาตราส่วน

Not To Scale

มาตราส่วน

Not To Scale

สารบัญแบบ			สารบัญแบบ		
แผนที่	รายการ	จำนวนแผ่น	แผนที่	รายการ	จำนวนแผ่น
1	แผนที่แสดงที่ตั้งโครงการ , สารบัญแบบ	1	6	แผนผังเส้นทางโครงการ ฯ ซอยที่ 2	1
2	รายการประกอบแบบ	1	7	แบบแปลนถนนคอนกรีตเสริมเหล็ก ซอยที่ 2	1
3	แผนผังเส้นทางโครงการ ฯ ซอยที่ 1	1	8	แบบรูปตัดถนนคอนกรีตเสริมเหล็ก ซอยที่ 2	1
4	แบบแปลนถนนคอนกรีตเสริมเหล็ก ซอยที่ 1	1	9	ตารางแสดงเหล็กเสริมคอนกรีต	1
5	แบบรูปตัดถนนคอนกรีตเสริมเหล็ก ซอยที่ 1	1	10	แบบป้ายประชาสัมพันธ์โครงการ	1

พิกัดที่ตั้งโครงการ ซอยที่ 1		พิกัดที่ตั้งโครงการ ซอยที่ 2	
จุดเริ่มต้นโครงการ	213361 E / 1833766 N	จุดเริ่มต้นโครงการ	213220 E / 1833592 N
จุดสิ้นสุดโครงการ	213356 E / 1833731 N	จุดสิ้นสุดโครงการ	213241 E / 1833549 N

เครื่องหมาย	
	ทางหลวง ถนน ซอย
	สะพาน
	แม่น้ำ คลอง ห้วย
	กุหา เนิน
	โรงพยาบาล สถานีอนามัย
	สถานที่ราชการ
	มหาวิทยาลัย วิทยาลัย โรงเรียน
	วัด สำนักสงฆ์
	ที่ตั้งโครงการ



แบบ	โครงการก่อสร้างถนน คสล.2 ซอย
ที่ตั้งโครงการ	บ้านหนองขาม หมู่ที่ 6 ตำบลนาชุมแสง อำเภอกุเวียง จังหวัดขอนแก่น
วิศวกรรับรองแบบ	วศ.ภาคพล สังเสริม สย.10367
เขียนแบบ	 (นายวิษณุพงษ์ ศุขธาร) นายช่างโยธา
ตรวจ	 (นายนครินทร์ รัดนเรืองศรี) ผู้อำนวยการกองช่าง
เห็นชอบ	 (นางวิระดา สอนวงษ์) ปลัดองค์การบริหารส่วนตำบลนาชุมแสง
อนุมัติ	 (นายวิระพรรณ ประทุมบุญ) นายกองค์การบริหารส่วนตำบลนาชุมแสง
แสดงแบบ	แผนที่แสดงที่ตั้งโครงการ,สารบัญแบบ
มาตราส่วน	NTS.
แบบเลขที่	นส. 01/2566
แผนที่	01/10





รายการประกอบแบบก่อสร้าง

1. มิติต่าง ๆ มีหน่วยเป็น "เมตร" นอกจากระบุไว้เป็นอย่างอื่น
2. ผู้รับจ้างจะต้องทำการตรวจสอบแบบและรายการต่าง ๆ ให้เป็นที่ถูกต้องพร้อมทั้งวางแผนการปฏิบัติงานให้เหมาะสมถูกต้องตามขั้นตอนและตามมาตรฐานงานก่อสร้างที่ดีของงานก่อสร้างแต่ละรายการ
3. การดำเนินการก่อสร้างแนวหรือคาระดับต่าง ๆ ที่กำหนดไว้ในผังบริเวณแบบแปลนให้สามารถปรับได้ตามสภาพพื้นที่โดยต้องผ่านความเห็นชอบของช่างผู้ควบคุมงานและคณะกรรมการตรวจรับวัสดุในงาน ก่อสร้าง
4. วัสดุต่าง ๆ ที่นำมาใช้ในงานก่อสร้าง ก่อนนำมาใช้จะต้องได้รับความเห็นชอบจากช่างผู้ควบคุมงานก่อน วัสดุใดหากมีการกำหนดมาตรฐานไว้ในมาตรฐานผลิตภัณฑ์อุตสาหกรรม (มอก.) การทดสอบและพิจารณาอนุมัติให้นำวัสดุดังกล่าวมาใช้ในงานก่อสร้างให้ถือปฏิบัติตามข้อกำหนดของ มอก. สำหรับวัสดุนั้น ๆ หากภายหลังปรากฏว่า วัสดุที่นำมาใช้ในการก่อสร้างไม่ถูกต้องตาม มอก. ผู้รับจ้างยังคงต้องรับผิดชอบความเสียหายใน ความผิดพลาดที่เกิดขึ้นทั้งสิ้น
5. สาธารณูปโภคและบริการสาธารณะต่าง ๆ เช่น ไฟฟ้า , โทรศัพท์ , ประปา และท่อระบายน้ำ ฯลฯ ที่อยู่บนพื้นที่ก่อสร้าง และเป็นอุปสรรคต่อการก่อสร้างผู้รับจ้างจะต้องดำเนินการติดต่อหน่วยงานที่เกี่ยวข้อง เพื่อขอย้ายสิ่งต่าง ๆ เหล่านั้นออกไป ส่วนค่าใช้จ่ายต่าง ๆ ให้ถือเป็นของผู้รับจ้าง รับผิดชอบทั้งหมด
6. ในการส่งมอบงานจ้างหากกำหนดให้ทดสอบวัสดุ ให้ผู้รับจ้างนำส่งผลการทดสอบนั้นด้วย
7. สำหรับในเขตก่อสร้างกองวัสดุก่อสร้างที่ผู้รับจ้างได้นำมาไว้บริเวณถนน , ทางเท้า หรือไหล่ทางทำให้เกิดขวางการจราจรให้ติดตั้งป้ายเตือนและสัญญาณไฟฉุกเฉิน เพื่อแจ้งเตือนให้ประชาชนผู้ใช้เส้นทางได้ทราบ
8. ก่อนส่งมอบงานงวดสุดท้าย ผู้รับจ้างจะต้องทำความสะอาดบริเวณที่ก่อสร้างทั้งหมดให้เรียบร้อย

ข้อกำหนดเพิ่มเติม

1. กำหนดให้ผู้รับจ้างใช้วัสดุประเภทวัสดุหรือครุภัณฑ์ที่ใช้ในงานก่อสร้างเป็นวัสดุที่ผลิตในประเทศไทยโดยต้องไม่น้อยกว่าร้อยละ 60 ของมูลค่าวัสดุที่จะใช้ในงานก่อสร้างทั้งหมดตามสัญญาและจัดทำแผนการใช้วัสดุที่ใช้ในงานก่อสร้างทั้งหมดตามสัญญาภายใน 30 วัน นับถัดจากวันที่ได้ลงนามในสัญญา (ตามแบบฟอร์มที่กำหนด)
2. กำหนดให้ผู้รับจ้างใช้เหล็กที่ผลิตภายในประเทศไม่น้อยกว่าร้อยละ 90 ของปริมาณเหล็กที่ต้องใช้ทั้งหมดตามสัญญาจ้างและจัดทำแผนการใช้การ ใช้ปริมาณเหล็กภายในประเทศต้องใช้ทั้งหมดตามสัญญาภายใน 30 วัน นับถัดจากวันที่ได้ลงนามสัญญา (ตามแบบฟอร์มที่กำหนด)

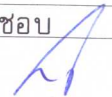
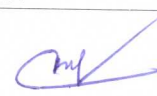
แบบ	
โครงการก่อสร้างถนน คสล.2 ซอย	
ที่ตั้งโครงการ	
บ้านหนองขาม หมู่ที่ 6 ตำบลนาชุมแสง อำเภอกุฉินารายณ์ จังหวัดขอนแก่น	
วิศวกรรับรองแบบ	
 วศ.ภคพล ส่งเสริม สย.10367	
เขียนแบบ	
 (นายวีรพงษ์ ศชาธาร) นายช่างโยธา	
ตรวจ	
 (นายนครินทร์ รัตนเรืองศรี) ผู้อำนวยการกองช่าง	
เห็นชอบ	
 (นางวิยะดา สอนวงษ์) ปลัดองค์การบริหารส่วนตำบลนาชุมแสง	
อนุมัติ	
 (นายวีระพรณ ประทุมบุญ) นายกองค์การบริหารส่วนตำบลนาชุมแสง	
แสดงแบบ	
รายการประกอบแบบ	
มาตราส่วน	NTS.
แบบเลขที่	นส 01/2566
แผ่นที่	02/10







แผนผังเส้นทางโครงการ

มาตราส่วน

Not To Scale

โครงการก่อสร้างถนนคอนกรีตเสริมเหล็ก 2 ซอย บ้านหนองขาม หมู่ที่ 6
 ซอยที่ 1 ซอยบ้านนายปัญญา นามไพร
 ปริมาณงาน กว้าง 2.00 เมตร ยาว 32.00 เมตร หนา 0.15 เมตร
 หรือมีพื้นที่คอนกรีตไม่น้อยกว่า 64 ตารางเมตร



แบบ	
โครงการก่อสร้างถนน คสล.2 ซอย	
ที่ตั้งโครงการ	
บ้านหนองขาม หมู่ที่ 6 ตำบลนาชุมแสง อำเภอภูเวียง จังหวัดขอนแก่น	
วิศวกรรับรองแบบ	
 วศ.ภคพล ส่งเสริม สย.10367	
เขียนแบบ	
 (นายวิชรพงษ์ คชาธาร) นายช่างโยธา	
ตรวจ	
 (นายนครินทร์ รัตนเรืองศรี) ผู้อำนวยการกองช่าง	
เห็นชอบ	
 (นางวิยะดา สอนวงษ์) ปลัดองค์การบริหารส่วนตำบลนาชุมแสง	
อนุมัติ	
 (นายวีระพรรณ ประทุมบุญ) นายกองค์การบริหารส่วนตำบลนาชุมแสง	
แสดงแบบ	
แผนผังเส้นทางโครงการ	
มาตราส่วน	NTS.
แบบเลขที่	นส. 01/2566
แผนที่	03/10

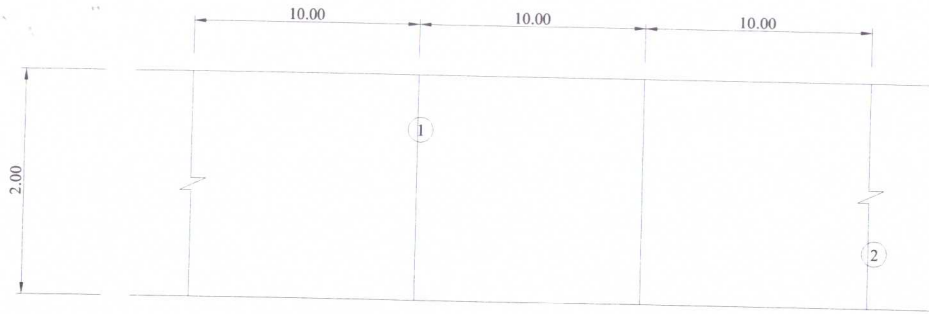

แปลนถนน
NO SCALE

- ① = CONTRACTION JOINT
- ② = EXPANSION JOINT

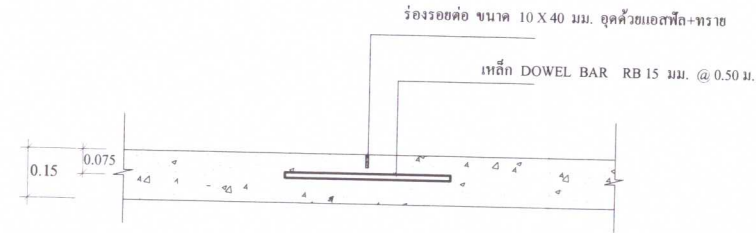

แบบขยาย CONTRACTION JOINT
NO SCALE

ทุกระยะ 10.00 เมตร

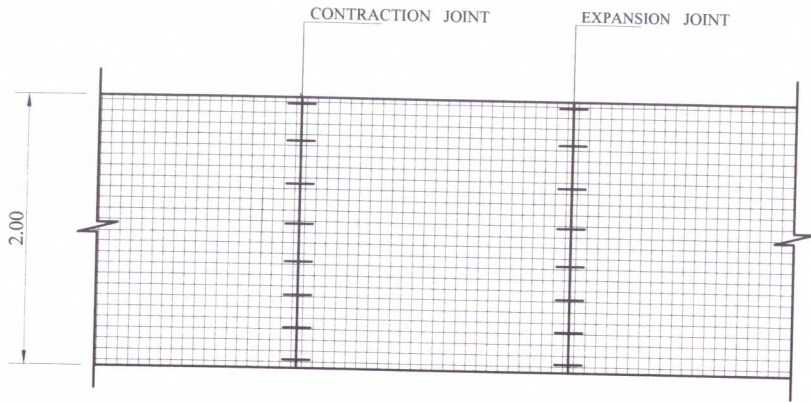

แปลนการวางเหล็กรอยต่อและตะแกรงเหล็ก
NO SCALE

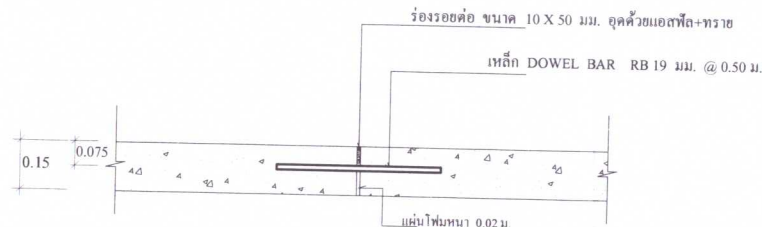

แบบขยาย EXPANSION JOINT
NO SCALE

ทุกระยะไม่เกิน 50 เมตร



แบบ

โครงการก่อสร้างถนน คสล.2 ช่อง

ที่ตั้งโครงการ

บ้านหนองขาม หมู่ที่ 6 ตำบลนาชุมแสง
อำเภอภูเวียง จังหวัดขอนแก่น

วิศวกรรับรองแบบ

วศ.ภาคพล สงเสริม
สย.10367

เขียนแบบ

(Signature)
(นายวิชรพงษ์ ศษาธาร)
นายช่างโยธา

ตรวจ

(Signature)
(นายนครินทร์ รัตนเรืองศรี)
ผู้อำนวยการกองช่าง

เห็นชอบ

(Signature)
(นางวิยะดา สอนงษ์)
ปลัดองค์การบริหารส่วนตำบลนาชุมแสง

อนุมัติ

(Signature)
(นายวิระพรรณ ประทุมบุญ)
นายกองค์การบริหารส่วนตำบลนาชุมแสง
แสดงแบบ

แบบแปลนถนนคอนกรีตเสริมเหล็ก

มาตราส่วน	NTS.
แบบเลขที่	นส. 01/2566
แผ่นที่	04/10

หมายเหตุ

อ้างอิงโดยคัดลอกจากแบบมาตรฐานงานก่อสร้างของท้องถิ่น แบบถนน ท.1-01

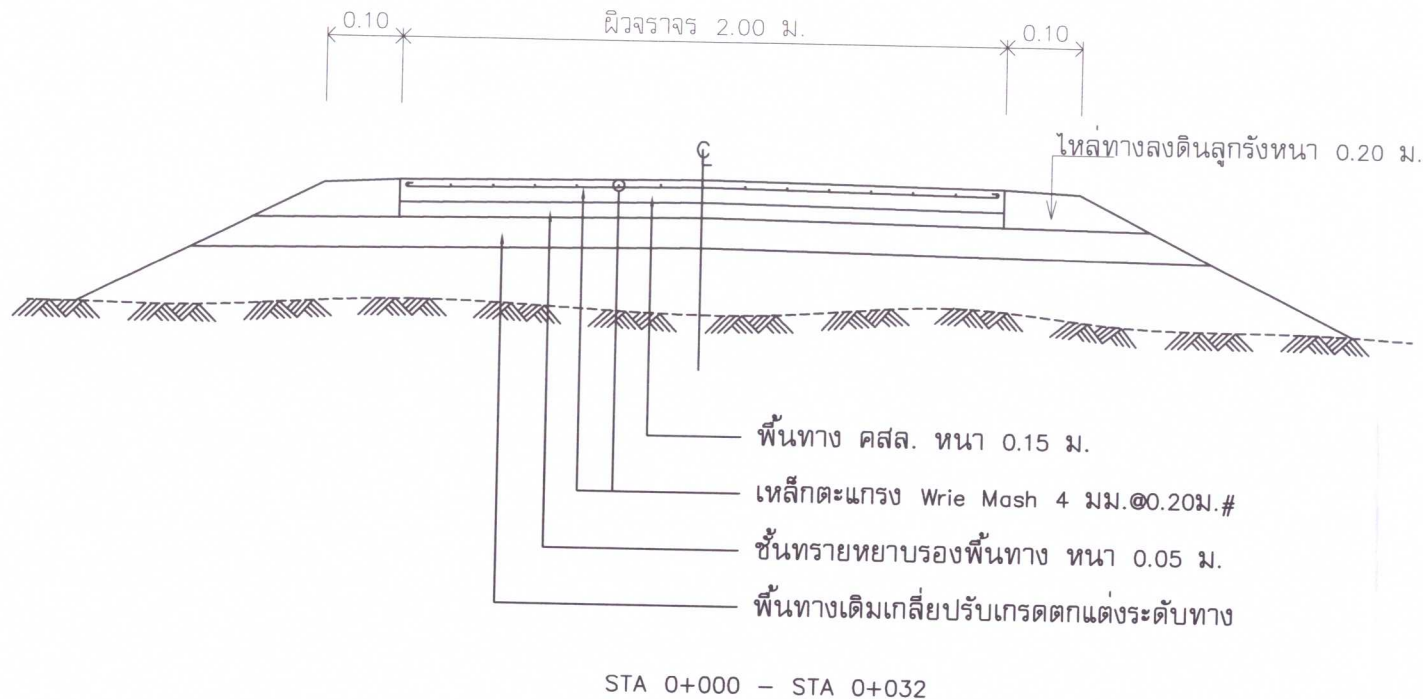

รูปตัดโครงสร้างถนน
NO SCALE

หมายเหตุ : กรณีมีสิ่งกีดขวางในแนวเขตทางก่อสร้างผู้รับจ้างต้องดำเนินการเคลื่อนย้ายออกโดยไม่คิดค่าใช้จ่ายเพิ่มเติมจากผู้ว่าจ้าง เช่น ท่อประปา ตอไม้ และ อื่นๆ

หมายเหตุ

อ้างอิงโดยคัดลอกจากแบบมาตรฐานงานก่อสร้างของท้องถิ่น แบบถนน ท.1-01

แบบ

โครงการก่อสร้างถนน คสล.2 ซอย

ที่ตั้งโครงการ

บ้านหนองขาม หมู่ที่ 6 ตำบลนาชุมแสง
อำเภอภูเวียง จังหวัดขอนแก่น

วิศวกรรับรองแบบ

วศ.ภคพล ส่งเสริม
สย.10367

เขียนแบบ

(นายวัชรพงษ์ ศุขธาร)
นายช่างโยธา

ตรวจ

(นายนครินทร์ รัตนเรืองศรี)
ผู้อำนวยการกองช่าง

เห็นชอบ

(นางวิยะดา สอนวงษ์)
ปลัดองค์การบริหารส่วนตำบลนาชุมแสง

อนุมัติ

(นายวีระพรณ ประทุมบุญ)
นายกองค์การบริหารส่วนตำบลนาชุมแสง
แสดงแบบ

แบบรูปตัดโครงสร้างถนน คสล.

มาตราส่วน

NTS.

แบบเลขที่

นส. 01/2566

แผ่นที่

05/10



จุดสิ้นสุดโครงการ
STA 0+042
ZONE 48Q
213201E 1833549N

จุดเริ่มต้นโครงการ
STA 0+000
ZONE 48Q
213220E 1833592N

โครงการก่อสร้างถนนคอนกรีตเสริมเหล็ก 2 ซอย บ้านหนองขาม หมู่ที่ 6
ซอยที่ 2 ซอยบ้านนายทองสุข สร้อยทอง
ปริมาณงาน กว้าง 2.50 เมตร ยาว 42.00 เมตร หนา 0.15 เมตร
หรือมีพื้นที่คอนกรีตไม่น้อยกว่า 105 ตารางเมตร

แผนผังเส้นทางโครงการ

มาตราส่วน Not To Scale



แบบ	
โครงการก่อสร้างถนน คสล.2 ซอย	
ที่ตั้งโครงการ	
บ้านหนองขาม หมู่ที่ 6 ตำบลนาชุมแสง อำเภอภูเวียง จังหวัดขอนแก่น	
วิศวกรรับรองแบบ	
 รศ.ภคพล สิงเสริม รช.10367	
เขียนแบบ	
 (นายวิรพงษ์ ชชาธาร) นายช่างโยธา	
ตรวจ	
 (นายนุชรินทร์ รัตน์เรืองศรี) ผู้อำนวยการกองช่าง	
เห็นชอบ	
 (นางวิษิตา สอนวงษ์) ปลัดองค์การบริหารส่วนตำบลนาชุมแสง	
อนุมัติ	
 (นายวิระชน ประทุมบุญ) นายกองค์การบริหารส่วนตำบลนาชุมแสง	
แสดงแบบ	
แผนผังเส้นทางโครงการ	
มาตราส่วน	NTS
แบบเลขที่	นส. 01/2566
แผนที่	06/10

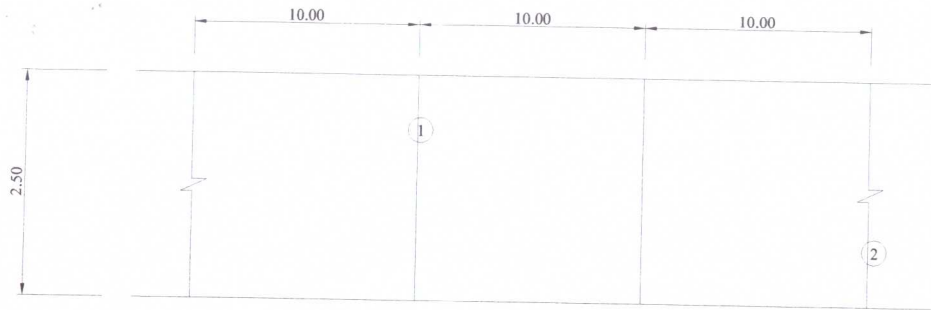

แปลนถนน
NO SCALE

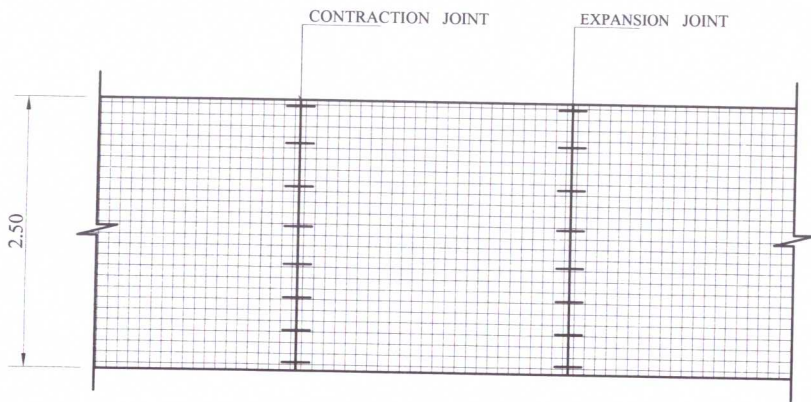

แปลนการวางเหล็กกรวยต่อและตะแกรงเหล็ก
NO SCALE

- ① = CONTRACTION JOINT
- ② = EXPANSION JOINT

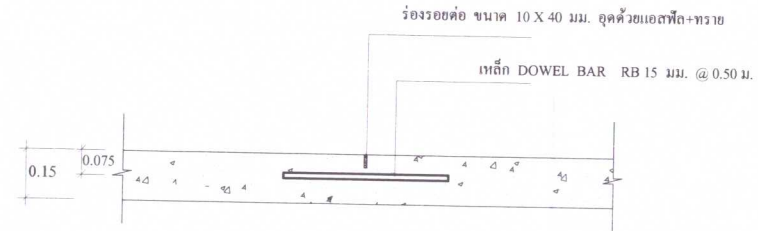

แบบขยาย CONTRACTION JOINT
NO SCALE

ทุกระยะ 10.00 เมตร

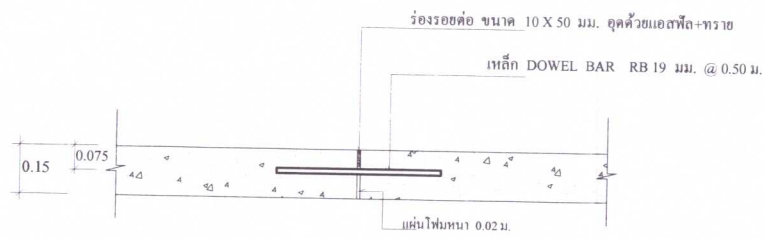

แบบขยาย EXPANSION JOINT
NO SCALE

ทุกระยะไม่เกิน 50 เมตร



แบบ	
โครงการก่อสร้างถนน คสล.2 ซอย	
ที่ตั้งโครงการ	
บ้านหนองขาม หมู่ที่ 6 ตำบลนาชุมแสง อำเภอกุเวียง จังหวัดขอนแก่น	
วิศวกรรับรองแบบ	
 วศ.ภคพล ส่งเสริม สย.10367	
เขียนแบบ	
 (นายวิชรพงษ์ คชาธาร) นายช่างโยธา	
ตรวจ	
 (นายนครินทร์ รัตนเรืองศรี) ผู้อำนวยการกองช่าง	
เห็นชอบ	
 (นางวิยะดา สอนวงษ์) ปลัดองค์การบริหารส่วนตำบลนาชุมแสง	
อนุมัติ	
 (นายวีระพรตน์ ประทุมบุญ) นายกองค์การบริหารส่วนตำบลนาชุมแสง	
แสดงแบบ	
แบบแปลนถนนคอนกรีตเสริมเหล็ก	
มาตราส่วน	NTS.
แบบเลขที่	นส. 01/2566
แผ่นที่	07/10

หมายเหตุ

อ้างอิงโดยคัดลอกจากแบบมาตรฐานงานก่อสร้างของท้องถิ่น แบบถนน ท.1-01

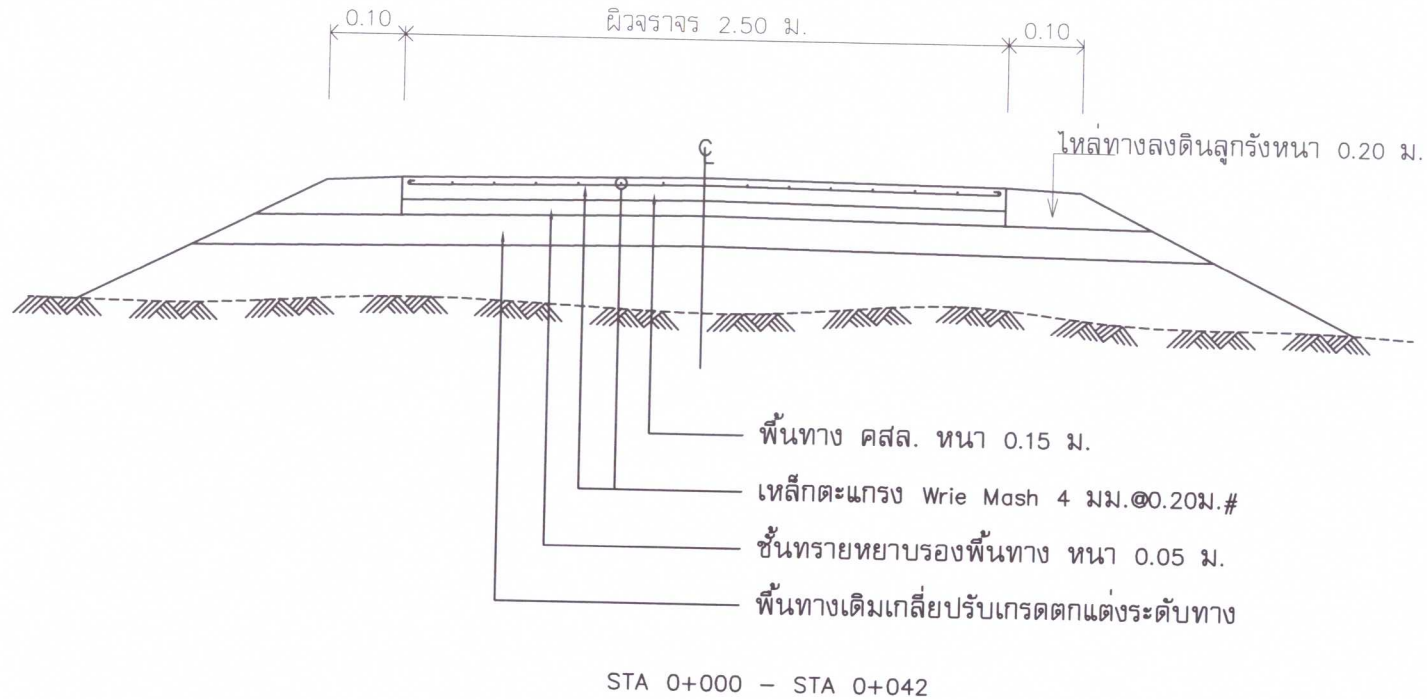

รูปตัดโครงการสร้างถนน
NO SCALE

หมายเหตุ : กรณีมีสิ่งกีดขวางในแนวเขตทางก่อสร้างผู้รับจ้างต้องดำเนินการเคลื่อนย้ายออกโดยไม่คิดค่าใช้จ่ายเพิ่มเติมจากผู้ว่าจ้าง เช่น ท่อประปา ตอไม้ และ อื่นๆ

หมายเหตุ

อ้างอิงโดยคัดลอกจากแบบมาตรฐานงานก่อสร้างของท้องถิ่น แบบถนน ท.1-01

แบบ

โครงการก่อสร้างถนน คสล.2 ช่อง

ที่ตั้งโครงการ

บ้านหนองขาม หมู่ที่ 6 ตำบลนาชุมแสง
อำเภอภูเวียง จังหวัดขอนแก่น

วิศวกรรับรองแบบ

วศ.ภคพล ส่งเสริม

สถ.10367

เขียนแบบ

(นายวิชรพงษ์ ศชาธาร)
นายช่างโยธา

ตรวจ

(นายนครินทร์ รัตนเรืองศรี)
ผู้อำนวยการกองช่าง

เห็นชอบ

(นางวิยะดา สอนวงษ์)

ปลัดองค์การบริหารส่วนตำบลนาชุมแสง

อนุมัติ

(นายวีระพรณ ประทุมบุญ)
นายกองค์การบริหารส่วนตำบลนาชุมแสง
แสดงแบบ

แบบรูปตัดโครงการสร้างถนน คสล.

มาตราส่วน NTS.

แบบเลขที่ นส. 01/2566

แผ่นที่ 08/10

ตารางที่ 1. แสดงขนาดของเหล็กเคียว ที่ใช้กับรอยต่อเพื่อการหดตัวและการขยายตัวของเหล็กยึดที่ใช้กับรอยต่อตามความยาว

ความหนาของพื้นถนน T (มม.)	รอยต่อเพื่อการขยายตัว EXPANSION JOINT			รอยต่อเพื่อการหดตัว CONTRACTION JOINT			รอยต่อตามยาว LONGITUDINAL JOINT			ทรายรองพื้น ชูมน้ำอัดแน่น มม.
	เส้นผ่า ศ.ก. มม.	ความยาว มม.	@ มม.	เส้นผ่า ศ.ก. มม.	ความยาว มม.	@ มม.	เส้นผ่า ศ.ก. มม.	ความยาว มม.	@ มม.	
150	RB 19	500	500	RB 15	500	500	DB 16	500	500	50
200	RB 25	500	500	RB 19	500	500	DB 16	500	500	50

ตารางที่ 2. แสดงขนาดของการเจาะร่อง และการยาแนวรอยต่อในถนนคอนกรีต

ชนิดของรอยต่อ	ระยะห่างระหว่างรอยต่อ (ม.)	ความกว้างของรอยต่อ (มม.)	ความลึกของรอยต่อ (มม.)
รอยต่อเพื่อการหดตัว CONTRACTION JOINT	< 11 11 - 15 15 - 20	10 15 20	40 50 50
รอยต่อเพื่อการขยายตัว EXPANSION JOINT	ทุกระยะไม่เกิน 100 เมตร	25	50
รอยต่อตามยาว LONGITUDINAL JOINT	_____	10	50

ตารางที่ 3.

ผิวจราจรขนาด (ม.)	พื้นที่เหล็กเสริมตามยาว ตร. ซม./เมตร	พื้นที่เหล็กเสริมตามขวาง ตร. ซม./เมตร
3.00 x 10.00 x 0.15 ม	1.08	0.33
3.00 x 10.00 x 0.20 ม	1.44	0.43
3.50 x 10.00 x 0.15 ม	1.08	0.38
3.50 x 10.00 x 0.20 ม	1.44	0.51
4.00 x 6.00 x 0.20 ม	0.86	0.58

หมายเหตุ

- ~~ต้องใช้เครื่อง CONCRETE FINISHER PAVEMENT หรือเครื่อง ปาดหน้าคอนกรีต ในการแต่งผิวหน้าคอนกรีต~~
- ~~ต้องใช้ CIRCULAR CUT JOINT แล้วอุดด้วยยางหยอดร่อง ตาม ASTM D 1190 หรือแอสฟัลต์ผสมทราย~~
- ~~ให้ใช้น้ำยาบ่มคอนกรีตหรือกระสอบชูมน้ำบ่มอย่างน้อย 20 วัน~~
- ให้ใช้ตะแกรงเหล็ก WIRE MESH แทนได้ตามตารางที่ 3.
- หากรายการใดไม่ได้ใช้ให้ตัดออก

หมายเหตุ

อ้างอิงโดยคัดลอกจากแบบมาตรฐานงานก่อสร้างของท้องถิ่น แบบถนน ท.1-01



แบบ

โครงการก่อสร้างถนน คสล.2 ซอย

ที่ตั้งโครงการ

บ้านหนองขาม หมู่ที่ 6 ตำบลนาชุมแสง อำเภอกุเวียง จังหวัดขอนแก่น

วิศวกรรับรองแบบ

วศ.ภคพล ส่งเสริม
 สย.10367

เขียนแบบ

(นายวิรัชพงษ์ คชาธาร)
 นายช่างโยธา

ตรวจ

(นายนครินทร์ รัตนเรืองศรี)
 ผู้อำนวยการกองช่าง

เห็นชอบ

(นางวีระดา สอนวงศ์)
 ปลัดองค์การบริหารส่วนตำบลนาชุมแสง

อนุมัติ

(นายวิระพรธน์ ประทุมบุญ)
 นายกองค์การบริหารส่วนตำบลนาชุมแสง

แสดงแบบ

ตารางแสดงเหล็กเสริมคอนกรีต

มาตราส่วน	NTS.
แบบเลขที่	นส. 01/2566
แผ่นที่	09/10

แปลน NOT TO SCALE

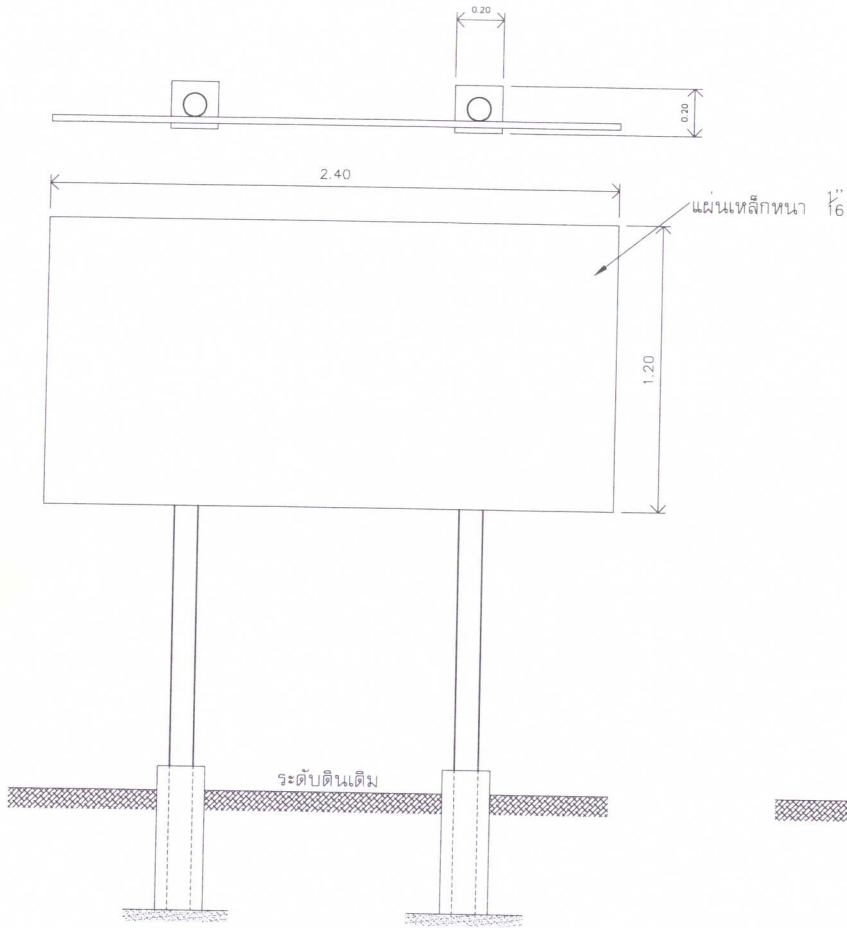

ด้านหน้า NOT TO SCALE

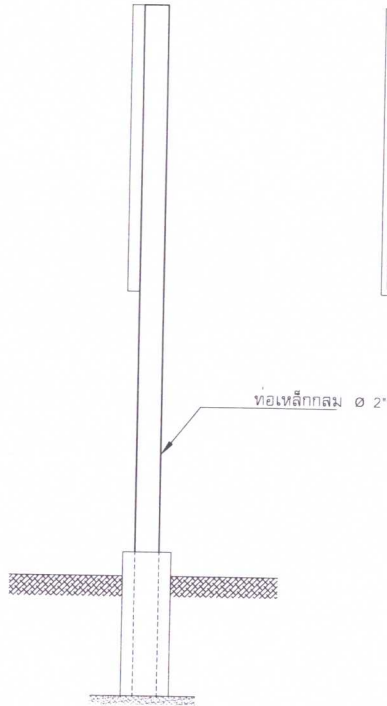

ด้านข้าง NOT TO SCALE

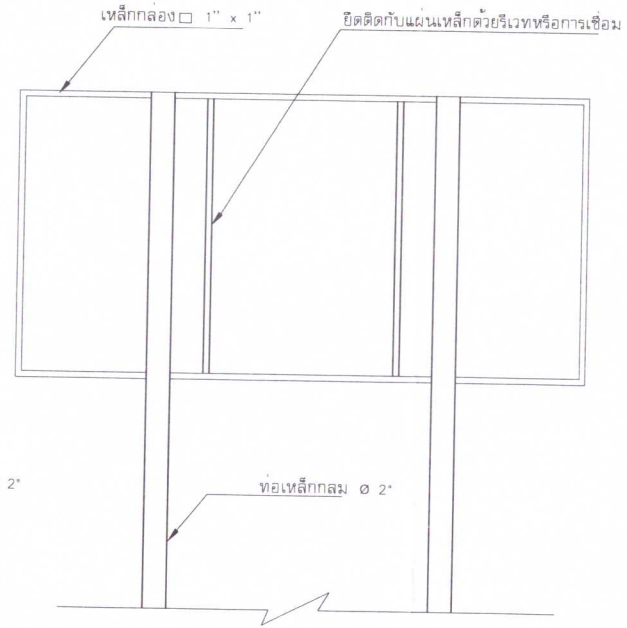

ด้านหลัง NOT TO SCALE

รายการประกอบแบบ

1. เสา, พื้นป้ายทาสีเขียวทั้ง 2 ด้าน ใช้สีน้ำมันก่อนทาสีจริงให้ทาสีก่อนสีน้ำมันก่อน
2. ตัวหนังสือสีขาว
3. ขนาดตัวหนังสือตามความเหมาะสม
4. แผ่นเหล็กขนาด กว้าง 1.20 เมตร ยาว 2.40 เมตร
5. จุดก่อสร้างป้ายกำหนดตามความเหมาะสมให้สามารถมองเห็นได้ชัดเจน



แบบ

โครงการก่อสร้างถนน คสล.2 ซอย

ที่ตั้งโครงการ

บ้านหนองขาม หมู่ที่ 6 ตำบลนาชุมแสง อำเภอกุเวียง จังหวัดขอนแก่น

วิศวกรรับรองแบบ

วศ.ภคพล ส่งเสริม
สย.10367

เขียนแบบ

(นายวิชรพงษ์ คุชชาธร)
นายช่างโยธา

ตรวจ

(นายนครินทร์ รัตน์เรืองศรี)
ผู้อำนวยการกองช่าง

เห็นชอบ

(นางวิยะดา สอนวงษ์)
ปลัดองค์การบริหารส่วนตำบลนาชุมแสง

อนุมัติ

(นายวีระพรรณ ประทุมบุญ)
นายกองค์การบริหารส่วนตำบลนาชุมแสง

แสดงแบบ

ตารางแสดงเหล็กเสริมคอนกรีต

มาตราส่วน	NTS.
แบบเลขที่	นส 01/2566
แผ่นที่	10/10



แบบ

โครงการก่อสร้างถนน คสล.2 ซอย

ที่ตั้งโครงการ

บ้านหนองขาม หมู่ที่ 6 ตำบลนาชุมแสง
อำเภอภูเวียง จังหวัดขอนแก่น

วิศวกรรับรองแบบ



วศ.ภคพล ส่งเสริม

สย.10367

เขียนแบบ

(นายวิชรพงษ์ คชาธาร)
นายช่างโยธา

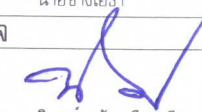
ตรวจ

(นายนครินทร์ รัตนเรืองศรี)
ผู้อำนวยการกองช่าง

เห็นชอบ

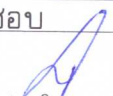
(นางวิยะดา สอนวงษ์)
ปลัดองค์การบริหารส่วนตำบลนาชุมแสง

อนุมัติ

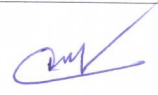
(นายวิระพรรณ ประทุมบุญ)
นายกองค์การบริหารส่วนตำบลนาชุมแสง

แสดงแบบ

ป้ายประชาสัมพันธ์โครงการ(ชั่วคราว)

มาตราส่วน	NTS.
แบบเลขที่	นส. 01/2566
แผ่นที่	

โครงการก่อสร้างขององค์การบริหารส่วนตำบลนาชุมแสง

ชื่อโครงการ.....

ปริมาณงาน.....

งบประมาณ.....

วันเริ่มสัญญา.....วันสิ้นสุดสัญญา.....

ผู้รับจ้าง.....

ผู้ควบคุมงาน.....

กรรมการตรวจการจ้าง 1.....ประธานกรรมการ

2.....กรรมการ

3.....กรรมการ

หมายเหตุ

- ป้ายไว้นิล
- พื้นหลังเป็นสีน้ำเงิน
- กรอบด้านในเป็นสีขาว
- ตัวหนังสือหรือตัวอักษรเป็นสีขาว
- ต้องเจาะตาไก่ที่มุมทั้ง 4 มุม